

I. Òrgans de govern

El Ple

El Ple és l'òrgan sobirà de l'Institut d'Estudis Catalans. És constituït pels membres numeraris, els emèrits i els presidents de les societats filials.

Els membres formen les seccions, que, des del 25 de setembre de 1989, són les cinc següents: Secció Històrico-Arqueològica, Secció de Ciències Biològiques, Secció de Ciències i Tecnologia, Secció Filològica i Secció de Filosofia i Ciències Socials. (Vegeu el capítol III, «Les seccions».)

Equip de Govern

L'Equip de Govern assisteix el president en les seves funcions executives i administratives.

President:	Joandomènec Ros i Aragonès
Vicepresidents:	Joaquim Agulló i Batlle Jaume de Puig i Oliver
Secretari general:	Romà Escalas i Llimona

Consell Permanent

El Consell Permanent actua per delegació del Ple i exerceix el govern de la corporació. És format per l'Equip de Govern i els presidents de les cinc seccions.

Presidents de les seccions:	Josep Massot i Muntaner <i>(Secció Històrico-Arqueològica)</i> Francesc Gonzàlez i Sastre <i>(Secció de Ciències Biològiques)</i> Joan Antoni Solans i Huguet <i>(Secció de Ciències i Tecnologia)</i>
-----------------------------	---

M. Teresa Cabré i Castellví

(Secció Filològica)

Josep González-Agàpito i Granell (en funcions,
fins al 17.1.2016)

Maria Corominas i Piulats (des del 18.1.2016)

(Secció de Filosofia i Ciències Socials)

Consells de govern de les seccions

Les seccions de l'IEC es corresponen amb grans unitats temàtiques de la ciència i la tecnologia. Són regides per un consell de govern format per un president, un vicepresident, un secretari i un tresorer.

Secció Històrico-Arqueològica

President:	Josep Massot i Muntaner
Vicepresident:	Albert Balcells i González
Secretari:	Antoni Simon i Tarrés
Tresorer:	Joaquim Garriga i Riera

Secció de Ciències Biològiques

President:	Francesc González i Sastre
Vicepresident:	Abel Maríné i Font
Secretari:	Xavier Llimona i Pagès
Tresorer:	Joaquim Gosálbez i Noguera

Secció de Ciències i Tecnologia

President:	Joan Antoni Solans i Huguet
Vicepresidenta:	Àlícia Casals i Gelpí
Secretari:	Antoni Olivé i Ramon
Tresorer:	Miquel Canals i Artigas

Secció Filològica

Presidenta:	M. Teresa Cabré i Castellví
Vicepresidenta:	Mariàngela Vilallonga i Vives
Secretari:	Ramon Sistac i Vicén
Tresorer:	Màrius Serra i Roig

Secció de Filosofia i Ciències Socials

En funcions, des del 18 de maig de 2015:

President:	Josep González-Agàpito i Granell
Vicepresident:	Josep M. Casasús i Guri
Secretari:	Josep M. Panareda Clopés
Tresorera:	Àngels Pascual de Sans

A partir del 18 de gener de 2016, l'equip restà configurat de la manera següent:

Presidenta:	Maria Corominas i Piulats
Vicepresident:	Josep M. Panareda Clopés
Secretari:	Joaquim Arnau Querol
Tresorera:	Maria Dolors Garcia Ramon

Presidents de les societats filials

Amics de l'Art Romànic

Presidenta:	Francesca Español i Bertran
-------------	-----------------------------

Associació Catalana de Ciències de l'Alimentació

President:	Abel Maríné i Font
------------	--------------------

Associació Catalana de Sociologia

President:	Josep M. Rotger i Cerdà (fins al 16.11.2015) Fidel Molina Luque (des del 17.11.2015)
------------	---

Institució Catalana d'Estudis Agraris

President: Josep M. Vives de Quadras

Institució Catalana d'Història Natural

President: Joan Pino i Vilalta

Societat Catalana d'Economia

President: Eduard Arruga i Valeri

Societat Catalana d'Estudis Clàssics

Presidenta: Montserrat Jufresa i Muñoz

Societat Catalana d'Estudis Hebraics

President: Pere Casanellas i Bassols

Societat Catalana d'Estudis Històrics

President: Jaume Sobrequés i Callicó

Societat Catalana d'Estudis Jurídics

President: Josep Cruanyes i Tor

Societat Catalana d'Estudis Litúrgics

President: Miquel dels Sants Gros i Pujol

Societat Catalana d'Estudis Numismàtics

President: Miquel de Crusafont i Sabater

Societat Catalana d'Història de la Ciència i de la Tècnica

Presidenta: Emma Sallent del Colombo

Societat Catalana d'Ordenació del Territori

President: Josep M. Llop i Torné
(fins al 19.7.2016)
Josep A. Bágüena Latorre
(des del 20.7.2016)

Societat Catalana de Biologia

President: Josep Clotet Erra

Societat Catalana de Comunicació

President: Jordi Bèrrio Serrano

Societat Catalana de Filosofia

President: Josep Monserrat i Molas

Societat Catalana de Física

President: Josep Enric Llebot Rabagliati

Societat Catalana de Geografia

President: Josep Oliveras i Samitier

Societat Catalana de Llengua i Literatura

President: Manuel Llanas i Pont

Societat Catalana de Matemàtiques

President: Xavier Jarque i Ribera

Societat Catalana de Musicologia

President: Jordi Ballester Gibert

Societat Catalana de Pedagogia

President: Martí Teixidó i Planas

Societat Catalana de Química

President: Carles Bo i Jané

Societat Catalana de Sociolingüística

President: Joan Pujolar Cos

Societat Catalana de Tecnologia

President/a: Frederic Luque i Carrillo
(fins al 25.1.2016)
Núria Salán Ballesteros
(des del 26.1.2016)

Societat Catalana de Terminologia

President: Jaume Martí i Llobet
(fins al 16.6.2016)

Miquel-Àngel Sànchez i Fèrriz
(des del 17.6.2016)

Societat d'Història de l'Educació dels Països de Llengua Catalana

President:

Joan Soler i Mata

Estructura administrativa

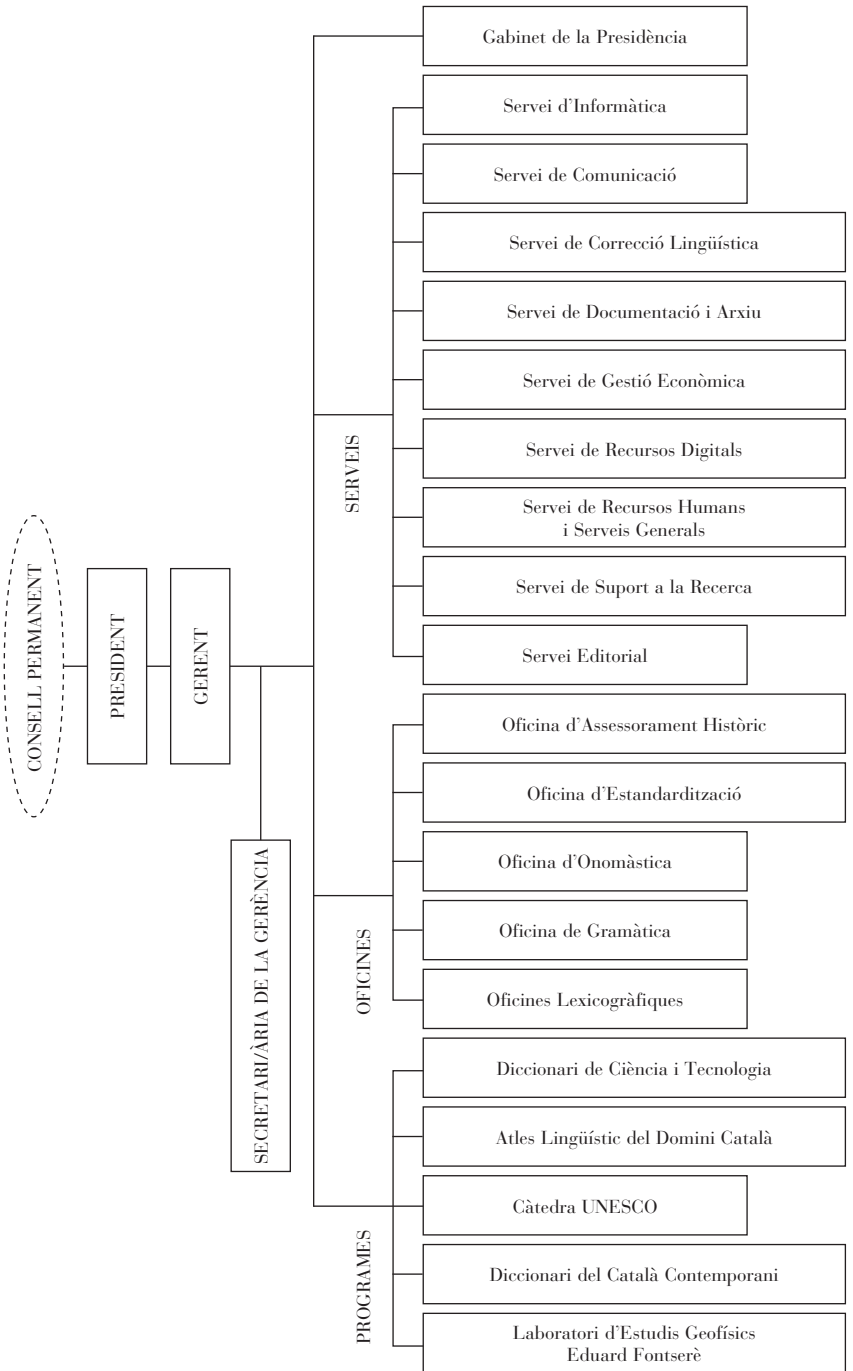

Nòmina del personal

Sara Adell i Roura

Marc Alcalà i Borrell

Llorenç Arguimbau Vivó

M. Teresa Balagué i Sort

Marta Balasch Guerrero

M. del Mar Batlle Gutiérrez

Blanca Betriu Recha

Gemma Boada Pérez

M. Cristina Bustó i Menéndez

Ferran Cabellos Romero

Laia Campamà Mormeneo

Eduard Campos Jiménez

Roger Cascales Puerto

Laia Castanyer Teixidó

M. Lluïsa Castellón i Molina

Mercè Castells i Baldrich

Aldara Cervera Pérez

Anna Chamizo i Tarté

Albert Clavero Arnau

Irene Comas i Alsina

Ramon Corbella Bosch

Fàtima Duarte i Ortega

Marta Ejarque i Pavia

Antoni Escolà i Banqué

Eva Faustino Vidal

Judit Feliu Cortès

F. Xavier Ferré i Mariscot

Antònia Ferrer i Gràcia

Núria Florit Robusté

Marta Folia i Campos

Anna Font Reñé

Carla Fontclara Serrallonga

Eva Forés Castell

Imma Fradera i Castillo

M. Rosa Franquesa i Bonet

Núria Fuster i Postico

Mariàngels Gallego i Ribó

Eva Gil Bel

Georgina Goberna Baradat

Cristina Guirado Gil

Núria Jolis i Masjuan

Elvira Juncosa Román

Robert Latorre Soto

Lídia Lluís Gavaldà

Sílvia López i Caballer

Daniel Luján Cazalilla

Mercè Martí Bassols

Cora Martín Paños

Ramon Martínez i Gil

M. Àngels Martínez Salom

Josep M. Mestres i Serra

Eulàlia Miret i Raspall

Pere Montalat i Buscató

Mercè Montaña i del Agua

Isabel Munujos i Sala

Santiago Muxach Riubrogent

Bernat Oliver Majó

David Ordóñez i García

Josep Maria Palau Baduell

Manuel Pascual i Rodríguez

Miquel Payrot

Berta Pedemonte Miquel

Lliris Picó Carbonell

Mar Pongiluppi Gomila

Ester Prat Alsina

Joan Antoni Rabella i Ribas

Núria Reixach Boada

Jordi Ribas i Bisbal

Eulàlia Ribera Llonec

Sandra Rigall Méndez
Montserrat Rius Mentuy
Roser Rodríguez Vila
Xavier Rofes i Moliner
Núria Roma i Peix
Montserrat Roma Uguet
Aina Rusca Mestre
M. Teresa Sadurní i Villaronga
Francesc Salvador Carvajal
Jaume Salvanyà Cristòbal
Maite Sànchez i Riera
Roser Sanromà i Borrell
Carolina Santamaria i Jordà
Lluís Maria Sol i Salvadó

Lourdes Sola i López
Joan Soler i Bou
José Soriano Moreno
Pau de Soto Cañamares
M. del Mar Tapia Jiménez
Sílvia Teulats Castells
Montserrat Torras Conangla
Xavier Torrents Casas
Joana Torres Bosch
Albert Torres Sanglas
Núria Valls Costa
Carme Vallès Foz
Marta Viñuales i Granel
Enkeleda Xhelo Çomo

Aquesta és la relació de persones que formen la nòmina de l'IEC el 31 d'agost de 2016. L'organigrama de l'IEC és format per un total de 97 persones, distribuïdes en les categories laborals següents: cap superior (2), cap de secció (11), cap de negociat (4), oficial de primera administratiu (19), oficial de segona administratiu (5), auxiliar administratiu (1), col·laborador d'investigació (12), ajudant d'investigació (34), analista (3), tècnic de TIC (2), encarregat de serveis generals (1), oficial de primera d'oficis auxiliars (1) i auxiliar de segona de serveis (2).